



Delgaz Grid SA, Gaz Baia Mare Iuliu Maniu 58 430131 Baia Mare

ORASUL TAUTII MAGHERAUS

AVIZ FAVORABIL

215088793/11.07.2025

Stimate domnule/doamnă ORASUL TAUTII MAGHERAUS,

Urmare a solicitării dumneavoastră 215087528 din 10.07.2025 , privind emiterea avizului de amplasament pentru lucrarea „**REABILITARE SI MODERNIZARE STRADA 21 DIN ORASUL TAUTII MAGHERAUS**” cf cu 154/12.06.2025 din Județul MARAMURES, Localitatea Tautii-Magheraus, Strada: 21, Nr: FN, Bloc: -, Ap: -, Nr.CF: 57471, în urma analizării documentației depuse vă comunicăm **avizul favorabil**,

CU ÎNDEPLINIREA OBLIGATORIE, DE CĂTRE BENEFICIAR, A CONDIȚIILOR DE MAI JOS:

A. Condiții tehnice:

1. Traseele și adâncimea exactă de pozare a conductelor și bransamentelor de gaze naturale se determină prin sondaje.
2. La execuția lucrărilor care fac obiectul documentației ce ne-ați înaintat, **constructorul este obligat să asigure distanțele minime între rețelele de gaze naturale și alte instalații, construcții sau obstacole subterane** conform tabelului 1 din Normele tehnice pentru proiectarea, executarea și exploatarea sistemelor de alimentare cu gaze naturale, aprobate prin Ordinul Președintelui A.N.R.E. nr. 89/10.05.2018 și publicat în Monitorul Oficial al României, Partea I, Nr. 462/05.06.2018. Se vor respecta **cu strictețe** prevederile art. 93 alin (1) din Normele tehnice pentru proiectarea, executarea și exploatarea sistemelor de alimentare cu gaze naturale, aprobate prin **Ordinul Președintelui A.N.R.E. nr. 89/10.05.2018 și publicat în Monitorul Oficial al României, Partea I, Nr. 462/05.06.2018**, privind conductele de încălzire, apă, canalizare și cabluri electrice pozate direct în pământ sau canale de protecție și se vor lua măsuri de etanșare a acestora la intrarea în subsolurile clădirilor, chiar dacă acestea nu sunt racordate la gaz. Măsurile de protecție a rețelilor și bransamentelor se vor stabili de către proiectant cu consultarea în prealabil a S.C. Delgaz Grid S.A., Centru Operațiuni Rețea Gaz Baia-Mare, și vor fi incluse în documentația elaborată de acesta. Se va respecta art.190 din Legea energiei electrice și a gazelor naturale nr.123/2012.

B. Condiții generale:

Delgaz GRID SA

Departament Acces la Rețea Gaz
Baia Mare Iuliu Maniu 58
430131 Baia Mare

www.delgaz.ro

Ioana Man

0751027970
ioana.man@delgaz-grid.ro

Abreviere: Baia-Mare

Președintele Consiliului de
Administrație
Volker Raffael

Directori Generali

Cristian Secoșan (Director
General)
Mihaela Loredana Cazacu (Adj.)
Anca Liana Eviu (Adj.)
Cristian Nicolae Ifrim (Adj.)

Sediul Central: Târgu Mureș
CUI: 10976687
Atribut fiscal: RO
J2000000326265

Banca BRD Târgu Mureș
IBAN:
RO11BRDE270SV27540412700
Capital social subscris
778.208.685 lei din care
777.168.994.25 lei vărsat

1. Va suporta cheltuielile aferente realizării lucrărilor de la punctul A.
2. Având în vedere că rețelele de distribuție au fost trasate orientativ pe planul de situație anexat, înainte de începerea lucrărilor se va solicita în scris participarea unui reprezentant al S.C. Delgaz Grid S.A. la predarea de amplasament și asistență tehnică ori de câte ori este nevoie pe perioada derulării lucrărilor, din partea S.C. Delgaz Grid S.A., Centru Operațiuni Rețea Gaz Baia-Mare. Adâncimea de pozare a rețelilor subterane trasate este cuprinsă între 0,5-0,9 m.
3. În cazul în care s-a produs o deteriorare a rețelei de gaz, astfel încât, au apărut scurgeri de gaz, se va anunța imediat Dispeceratul de Urgență S.C. Delgaz Grid S.A., la telefon: **0800-800.928** și **0265-200.928**, și vor fi luate, totodată, primele măsuri, pentru a împiedica producerea unui eveniment (incendiu, explozie), până la sosirea echipei de intervenție. Dacă prin săpătură a fost afectată izolația rețelei de gaz (atingere izolație, rupere izolație, rupere fir trasor, rupere bandă avertizoare etc.), respectiv rețeaua de gaz- prin atingere, lovire sau orice altă acțiune mecanică, se va opri imediat lucrarea și se va solicita prezența reprezentantului S.C. Delgaz Grid S.A., pentru remedierea defecțiunii provocate și/sau constatate.
Deteriorarea izolației atrage după sine corodarea materialului tubular și apariția defectelor de coroziune, greu de depistat, care pot avea urmări grave (explozii); în cazul în care se produce un asemenea eveniment, având ca și cauză deteriorarea izolației în timpul execuției lucrării avizate de către S.C. Delgaz Grid S.A. izolație care n-a fost refăcută, datorită faptului că executantul nu a anunțat reprezentantul S.C. Delgaz Grid S.A., beneficiarul avizului va fi direct responsabil de producerea evenimentului. În cazul avarierii sau deteriorării conductelor și instalațiilor aflate în exploatarea S.C. Delgaz Grid S.A., Centru Operațiuni Rețea Gaz Baia-Mare, beneficiarul va suporta contravaloarea pagubelor produse, inclusiv cea a pierderilor de gaze naturale și de restabilire a funcționalității elementelor afectate.
4. Săpătura din zona de protecție a rețelilor de gaze naturale, așa cum este aceasta definită de legislația în vigoare, se va realiza **în mod obligatoriu, manual**, pentru a nu afecta izolația, materialul tubular, sau alte elemente de construcție a rețelei de gaz (fir trasor, bandă avertizoare etc.).
5. În mod obligatoriu, rețelele de gaze naturale - a căror acoperire e afectată de lucrarea de construcție, vor fi așezate, respectiv acoperite cu un strat de nisip de granulație 0,3-0,8 mm, cu grosimea de minimum 10 cm, de la generatoarea inferioară și superioară a conductei și pe o lățime de 20 cm, de la generatoarele exterioare ale conductei.
6. În zona de protecție a rețelilor de gaze naturale, așa cum este aceasta definită de legislația în vigoare, compactarea se va realiza obligatoriu manual, astfel încât să nu se deterioreze rețelele de gaz, pe o înălțime de minim 30 cm (inclusiv stratul de nisip), măsurată de la generatoarea superioară a conductei.
7. În cazul în care lucrarea de construcții afectează răsuflătorile și/sau căminele, atunci acestea vor fi reamplasate obligatoriu pe poziția inițială. Se impune, deasemenea, reamplasarea capacelor de



răsuflatori, a capacelor de cămine, a tijelor de acționare etc.

8. Cu minimum 5 zile înainte de recepția la terminarea lucrărilor, se va informa în scris S.C. Delgaz Grid S.A., Centru Operațiuni Rețea Gaz Baia-Mare asupra datei la care e programată recepția.

Prezentul aviz este valabil până la data de **11.07.2026** (12 luni), cu posibilitatea prelungirii acestuia pe perioada de valabilitate a certificatului de urbanism (sau document înlocuitor – se va preciza tipul și natura acestuia). Prolungirea avizului se va solicita cu minim 15 zile înainte de expirarea avizului inițial.

În cazul nerespectării condițiilor impuse mai sus, avizul își pierde valabilitatea.

Cu respect,

Daniel Ciutan

Coordonator Echipa Acces Rețea Gaz Baia Mare

Emitent,
Ioana Man

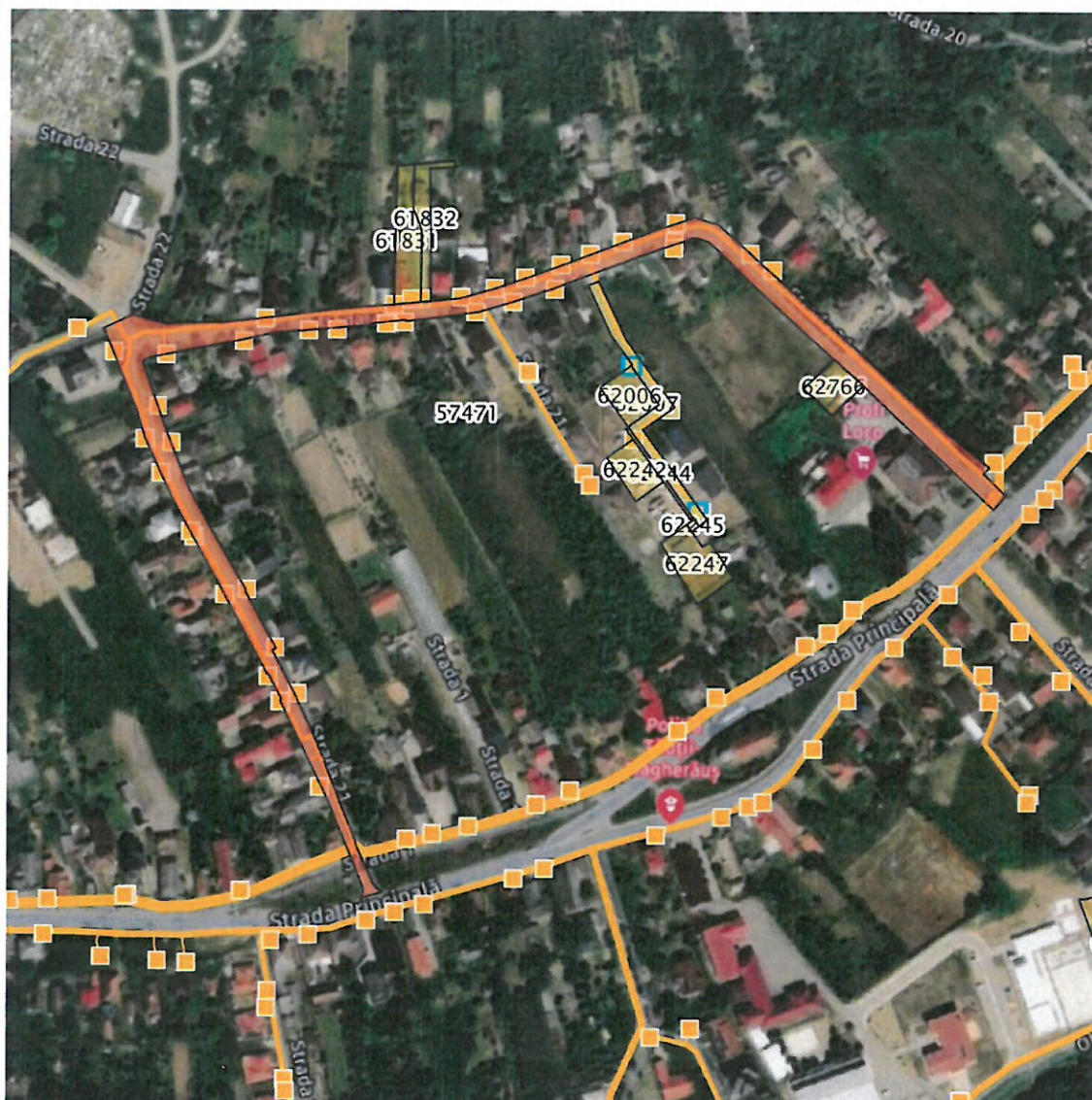

- | | |
|-----------------------------------------------------------------------------------------------------------------------------------------------------------|--------------------------------------------------------------------------------------------------------------------------------------------------|
| Imobil ce face scopul avizului | Imobile |
| Retea in lucru | Retea Presiune Medie |
| Retea Presiune Joasa | Retea Presiune Redusa |

Prezentul plan însoțește avizul nr. 215088793/11.07.2025

Ioana Man



1	1:500
Coordonata	98441157N 34955013E
Via	

CP03
BETON
DN1000
c.t.=182.29
c.r.=180.66
a.s.=1.73
0+103

Pluviala 1 - PP SN10 D315 - L=508m

CP02
BETON
DN1000
c.t.=182.14
c.r.=180.77
a.s.=1.47
0+025

CP01
BETON
DN1000
c.t.=182.02
c.r.=180.81
a.s.=1.31
0+000

0+160.00

0+140.00

0+120.00

0+100.00

0+080.00

0+060.00

0+040.00

0+020.00

Start 0+000.00

AVRAM ALIN
209 201 222

Alin
Avram

Schita insoteste avizul
215088793/11.07.2025

LEGENDA:

- Margine strada proiectata
- Bordura mare (pas 15cm) proiectata
- Bordura mica proiectata
- Suprafata carosabila strada proiectata
- Suprafata carosabila strada proiectata
- Suprafata trotuar proiectat
- Suprafata spatiu verde proiectat
- Suprafata drum lateral proiectat

- Carosabil existent
- Limita de proprietate
- Sant existent
- Limita cadastrala
- Camin de vizitare existent
- Solp existent
- Conducta de canalizare pluviala (proiectata), PP corugat SN10 DN 315 mm
- Conducta de canalizare pluviala (proiectata), PP corugat SN10 DN 200 mm
- Camin de canalizare pluviala (proiectat), beton prefabricat DN 1000 mm
- Gura de scurgere

Marcat longitudinal conform SR 1848-7: 2015
Marcat continuu
Marcat 1:1
Marcat 3:6



Verificator	Nume	Semnatura	Cernia	Referat Nr. / Data
Proiectant: S.C. CONSTRUC T.C.P. S.R.L. Str. C.A. Rosetti, nr. 16, Cluj-Napoca, jud. Cluj Tel.: 0364-808509 e-mail: office.construcdp@gmail.com	Ing. Rus Voletia - Ioana Ing. Rodica Andrei Ing. Trilean Flaviu-Marian Ing. Refec Alin	Scara 1:500 Data 2025	Beneficiar: ORASUL TAUTII MAGHERAUS Strada 1, nr. 194, Tautii Magheraus, jud. Maramures, Tel: 0262293004, fax: 0262293001 email: primar@tautimagheraus.ro	Proiect Nr. 13/2025 Faza DT.A.C. Plan de situatie Strada 21

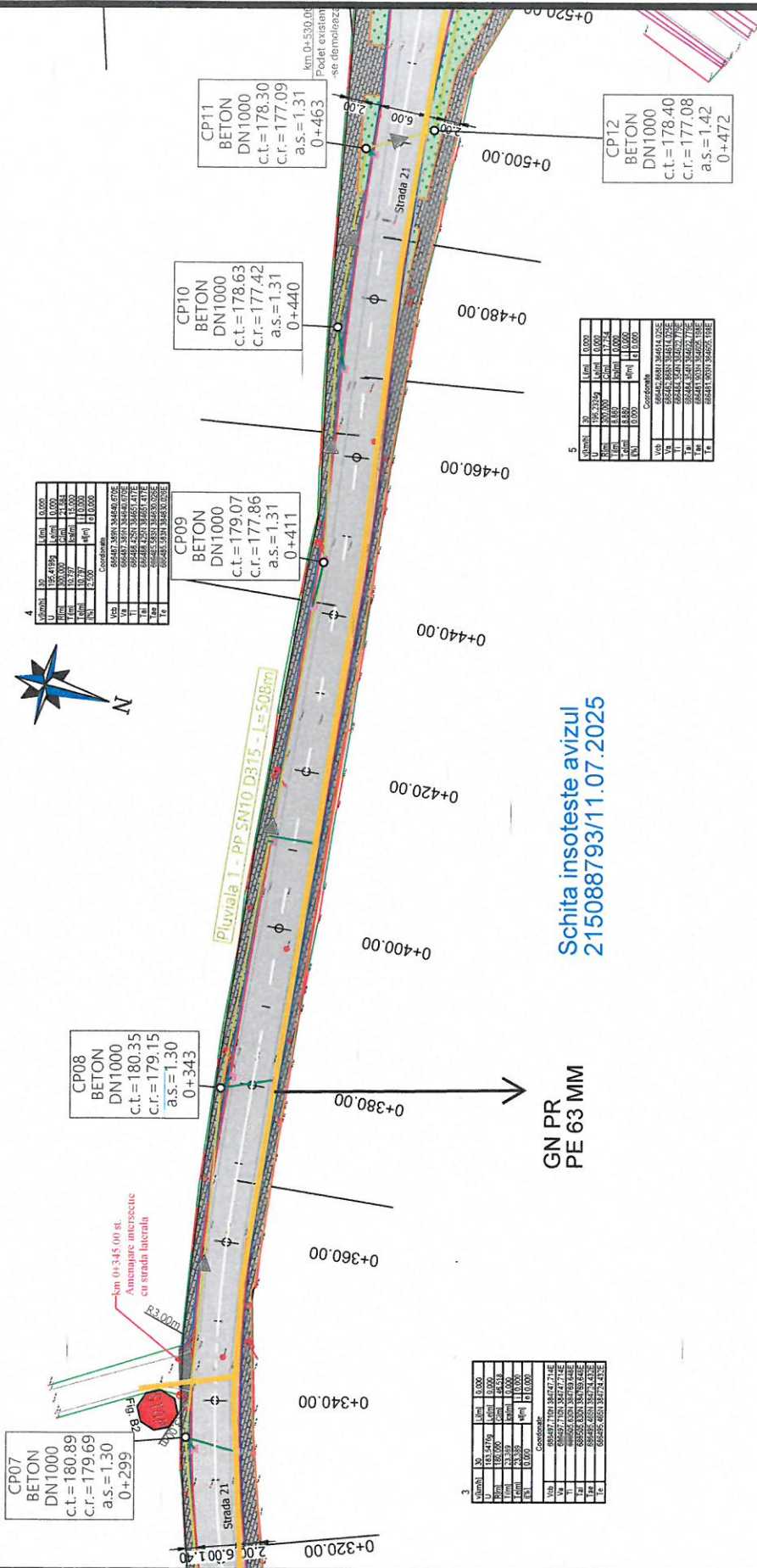

LEGENDA:

- Marje strada proiectata
- Bordura mare (pas 15cm) proiectata
- Bordura mica proiectata
- Suprafata carosabila strada proiectata piatra cubica
- Suprafata carosabila strada proiectata
- Suprafata trotuar proiectat
- Suprafata spatiu verde proiectat
- Suprafata drum lateral proiectat
- Carosabil existent
- Limita de proprietate
- Sant existent
- Limita cadastrala
- Camin de vizitare existent
- Solap existent
- Conducta de canalizare pluviala (proiectata), PP conugat SH10 DN 315 mm
- Conducta de record gura de scurgere (proiectata), PP conugat SN10 DN 200 mm
- Camin de canalizare pluviala (proiectata), beton prefabricat DN 1000 mm
- Gura de scurgere

Marcaj longitudinal conform SR 1848-7: 2015

Marcaj continuu

Marcaj 1:1

Marcaj 3:5

CONSTRUCT C.D.P. S.R.L.

Proiectant: S.C. CONSTRUCT C.D.P. S.R.L.
Str. C.A. Rosetti, nr. 16, Cluj-Napoca, jud. Cluj
Tel.: 0364-808509
e-mail: office.constructcdp@gmail.com

Verificator

Nume

Semnatura

Referat Nr. / Data

Beneficiar: ORASUL TAUTII MAGERAUS
Strada 1, nr. 194, Tautii Magheraus, jud. Maramures,
Tel: 062293048, fax: 062293001
email: primaria@tautii-mageraus.ro

Proiect Nr.
13/2025

Faza
P.T.A.C.

Plan de situatie
Strada 21

Titlu proiect
Reabilitare si modernizare Strada 21 din Orasul Tautii Magheraus

Scara
1:500

Data
2025

Coord. proiect/inginer proiectant
Ing. Mocuta Andrei

Sof. proiect/ing. proiectant
Ing. Mocuta Andrei

Adj. ser. proiect/ing. proiectant
Ing. Mocuta Andrei

Ing. proiectant
Ing. Mocuta Andrei

Schita insoteste avizul
215088793/11.07.2025

GN PR
PE 63 MM

GN PR
PE 160 MM

Inceput sector l=5.50
km 0+780.00 Starșit sector l=6.00

km 0+816.00 Starșit sector modernizat

Pavala 2 - PP SN10 D315 - L=223m

CPT14
BETON
DN1000
c.t.=177.99
c.r.=177.32
a.s.=0.77
0+047

CPT13
BETON
DN1000
c.t.=178.13
c.r.=177.46
a.s.=0.77
0+000

0+720.00

0+700.00

0+760.00

0+780.00

0+800.00

0+820.00

0+840.00

End+849.00

Coordonate	U	N	E	S
U	68524.15	68524.15	68524.15	68524.15
N	68524.15	68524.15	68524.15	68524.15
E	68524.15	68524.15	68524.15	68524.15
S	68524.15	68524.15	68524.15	68524.15

Coordonate	U	N	E	S
U	68524.15	68524.15	68524.15	68524.15
N	68524.15	68524.15	68524.15	68524.15
E	68524.15	68524.15	68524.15	68524.15
S	68524.15	68524.15	68524.15	68524.15

LEGENDA:

- Carosabili existenti
- Limita de proprietate
- Limita cadastrala
- Limita de vizitare existenta
- Stalp existent
- Conducta de canalizare pluviala (proiectata), PP conugat SN10 DN 315 mm
- Conducta de racord gura de scurgere (proiectata), PP conugat SN10 DN 200 mm
- Camin de canalizare pluviala (proiectat), beton prefabricat DN 1000 mm
- Gura de scurgere
- CP
- Suprafata spatii verde proiectat
- Suprafata drum lateral proiectat

Marcaj longitudinal conform SR 1848-7: 2015
Marcaj continuu
Marcaj 1:1
Marcaj 3:6



Conducia de canalizare pluviala (proiectata), PP conugat SN10 DN 315 mm
Conducia de racord gura de scurgere (proiectata), PP conugat SN10 DN 200 mm
Camin de canalizare pluviala (proiectat), beton prefabricat DN 1000 mm
Gura de scurgere

Verificator	Nume	Semnatura	Cerința	Referat Nr. / Data
Proiectant S.C. Construct C.D.P. S.R.L. Str. C. D. P. nr. 16, Cluj-Napoca, Jud. Cluj Tel: 0364.888500 e-mail: office.constructcdp@gmail.com	Ing. Rus Violeta - Iana	Ing. Mocda Andrei	Ing. Titean Flaviu-Marian	Ing. Refec Alin
Coord. proiect/inginer proiectant	Ing. Rus Violeta - Iana	Ing. Mocda Andrei	Ing. Titean Flaviu-Marian	Ing. Refec Alin
Adj. ser. proiect/ing. proiectant	Ing. Rus Violeta - Iana	Ing. Mocda Andrei	Ing. Titean Flaviu-Marian	Ing. Refec Alin
Ing. proiectant	Ing. Rus Violeta - Iana	Ing. Mocda Andrei	Ing. Titean Flaviu-Marian	Ing. Refec Alin
Beneficiar: ORASUL TAUTII MAGHERAUS Strada 1, nr. 194, Tautii Magheraus, Jud. Maramures, Tel: 0262293048, fax: 0262293001 email: primaria@tautiiimagheraus.ro	Beneficiar: ORASUL TAUTII MAGHERAUS Strada 1, nr. 194, Tautii Magheraus, Jud. Maramures, Tel: 0262293048, fax: 0262293001 email: primaria@tautiiimagheraus.ro	Beneficiar: ORASUL TAUTII MAGHERAUS Strada 1, nr. 194, Tautii Magheraus, Jud. Maramures, Tel: 0262293048, fax: 0262293001 email: primaria@tautiiimagheraus.ro	Beneficiar: ORASUL TAUTII MAGHERAUS Strada 1, nr. 194, Tautii Magheraus, Jud. Maramures, Tel: 0262293048, fax: 0262293001 email: primaria@tautiiimagheraus.ro	Beneficiar: ORASUL TAUTII MAGHERAUS Strada 1, nr. 194, Tautii Magheraus, Jud. Maramures, Tel: 0262293048, fax: 0262293001 email: primaria@tautiiimagheraus.ro
Titlu proiect: Recibillare si modernizare Strada 21 din Orasul Tautii Magheraus	Titlu proiect: Recibillare si modernizare Strada 21 din Orasul Tautii Magheraus	Titlu proiect: Recibillare si modernizare Strada 21 din Orasul Tautii Magheraus	Titlu proiect: Recibillare si modernizare Strada 21 din Orasul Tautii Magheraus	Titlu proiect: Recibillare si modernizare Strada 21 din Orasul Tautii Magheraus
Scara: 1:500	Scara: 1:500	Scara: 1:500	Scara: 1:500	Scara: 1:500
Data: 2025	Data: 2025	Data: 2025	Data: 2025	Data: 2025
Plan de situatie Strada 21	Plan de situatie Strada 21	Plan de situatie Strada 21	Plan de situatie Strada 21	Plan de situatie Strada 21

